PLAN SYTUACYJNY
UL. SŁONECZNA
SKALA 1:500

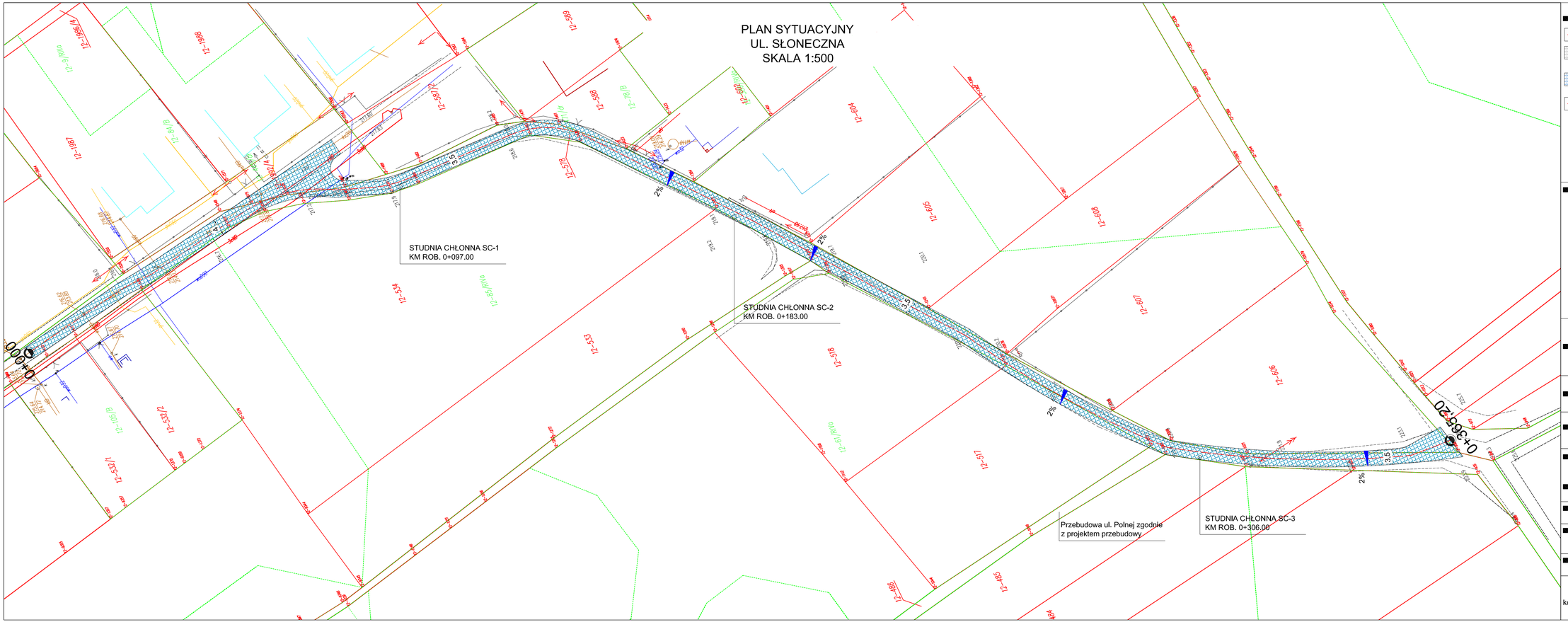

■ legenda:

- OBRYS PROJEKTOWANYCH OBIEKTÓW
- JEZDNIA REMONTOWANYCH CHODNIKÓW I OPASEK NAWIERZCHNIA Z KOSTKI BETONOWEJ
- JEZDNIA REMONTOWANYCH ULIC, NAWIERZCHNIA BITUMICZNA
- GRANICA PASA DROGOWEGO DROGI KRAJOWEJ ZAKRES OPRACOWANIA
- ZNAKI DROGOWE ISTNIEJĄCE
- ZNAKI DROGOWE PROJEKTOWANE

■ uwagi:

1) Niniejszy projekt należy rozpatrywć łącznie z projektami budowanymi: budowy sieci wodociągowej i kanalizacyjnej oraz przebudowy ulicy Polnej

■ pracownia:	**PWN BUDOWNICTWO WALDEMAR ŁACEK** ***ul. Gęsia 21/28, 20-719 Lublin*** ***tel. 667-917-314*** ***Regon 061613838 NIP 918-199-72-71***
■ projekt:	***REMONT UKŁADU ULIC W MIEJSCOWOŚCI MODLIBORZYCE***
■ inwestor:	**GMINA MODLIBORZYCE** **ul. Piłsudskiego 63** **23-310 Modliborzyce**
■ projektował:	mgr inż. Jolanta Adamczak upr. nr LUB/0210/POOD/08
■ sprawdził:	Ewdard Łacek upr. nr LUB/0193/ZOOD/05

■ branża: Drogowa	■ stadium: PB	■ skala: 1:500
■ nazwa rysunku:	Plan sytuacyjny Ul. Słoneczna	

■ data: Sierpień 2014	■ nr rysunku: B-003	■ arkusz: 5/6	■ rev.: 0

Kopiowanie niniejszego rysunku w całości lub jego części jakąkolwiek techniką oraz udostępnianie osobom trzecim, a w szczególności konkurencji bez pisemnej zgody PWN BUDOWNICTWO Waldemar Łacek jest zabronione.